Produktinformation



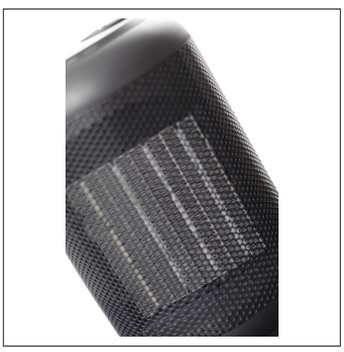



ROWI

Produktseite

Der elektrische Keramik-Heizlüfter HKH 1500/2/5 O wird für die Beheizung geschlossener, trockener Räume bis zu 45 m³ verwendet. An kälteren Tagen kann das Gerät auch als Zusatzheizung eingesetzt werden.
Ausgestattet mit Oszillationsfunktion wird die Luft schnell im Raum verteilt. Das langlebige Keramik-Heizelement sorgt für einen leisen Betrieb. Dank seines geringen Gewichtes und der praktischen Griffmulde kann der Keramik-Heizlüfter individuell im ganzen Haus genutzt werden. Man hat die Möglichkeit zwischen zwei Heizstufen 650 W und 1500 W zu wählen.
Mit Hilfe des stufenlosen Thermostats lässt sich die Wunschtemperatur sehr einfach regulieren. Die Kontrollleuchte zeigt zuverlässig an, wenn das Gerät eingeschaltet ist.
Überhitzungsschutz, Umkippschutz und Thermosicherung sorgen für einen sicheren und sorglosen Gebrauch.

- Oszillationsfunktion zur schnelleren Luftverteilung
- Langlebiges Keramik-Heizelement
- 2 Heizstufen (650/1500 W) sowie eine Ventilationsstufe für den Sommer
- Sicherer Betrieb dank Überhitzungsschutz und Umkippschutz sowie Thermosicherung
- Stufenloser Thermostatregler zur Regulierung der Wunschtemperatur
- Inkl. Kontrollleuchte, die anzeigt, dass sich das Gerät im Betriebsmodus befindet.
- Praktische Griffmulde, für den mobilen Einsatz.

Bitte beachten: Dieses Heizgerät ist nur für den Einsatz in gut isolierten Räumen oder den gelegentlichen Gebrauch geeignet.

Technische Daten:

Netzspannung:	220-240 V
Frequenz:	50 Hz
Schutzart (IP):	IP20
Heizleistung:	1,5 kW
Anzahl Heizstufen:	2
Heizstufen:	0,75/1,5 kW
Länge des Anschlusskabels:	130 cm
Lärmwertangabe LWA:	54 dB
Maße LxBxH:	130 x 130 x 220 mm
Nettogewicht:	1,0 kg
Bruttogewicht:	1,2 kg

VE 192 **L 146 x B 146 x H 225 mm** **GTIN-Code** **4012294220114**